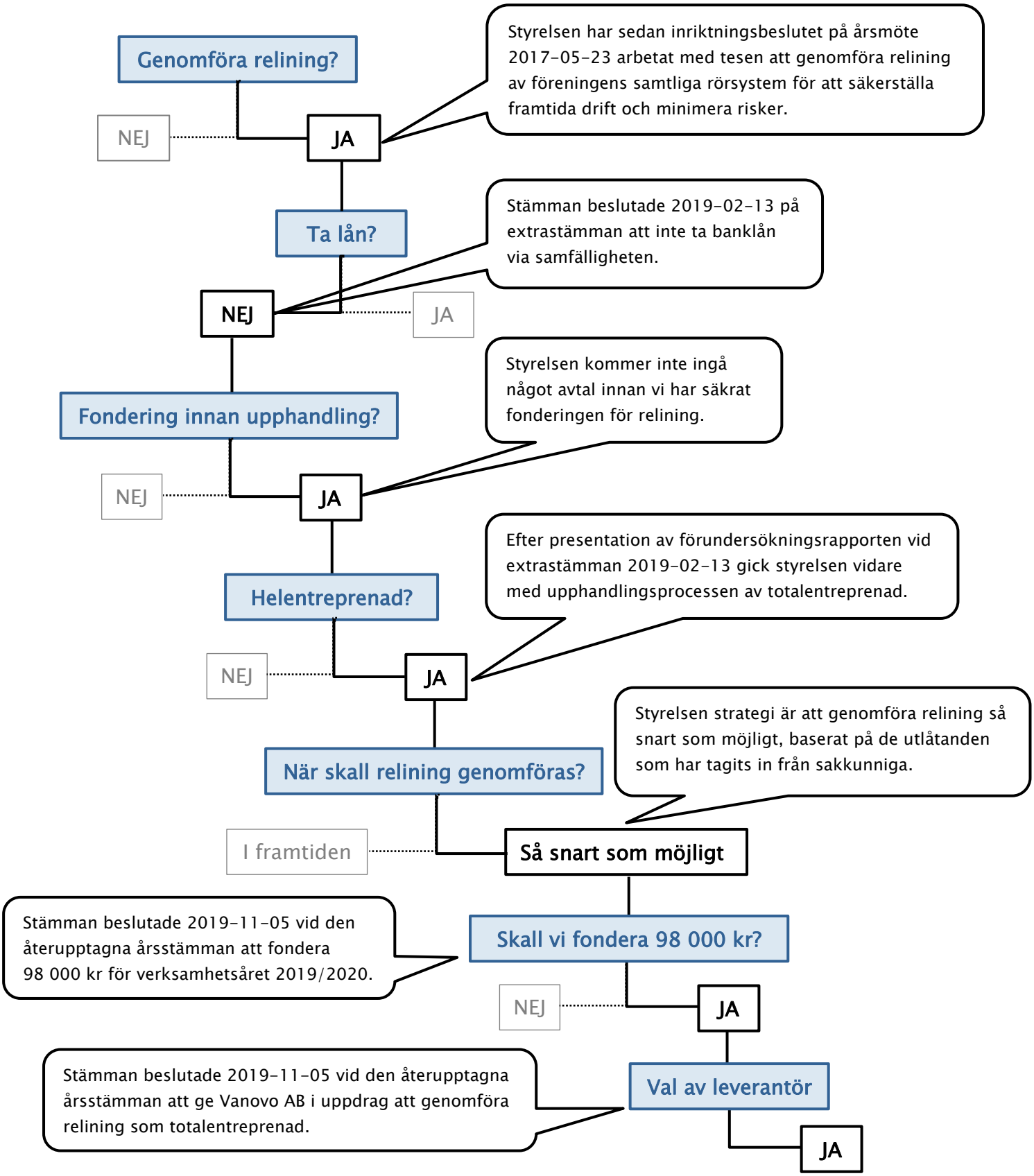Beslutsprocessen för genomförande av relining